

## Beispiele für Anwendungsgebiete

Vor der Behandlung

Nach der Behandlung



Verbrennung durch heißes Öl

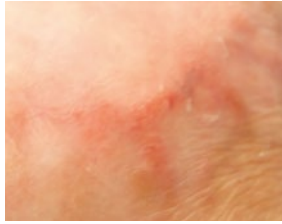

deutliche Reduzierung der Keloide

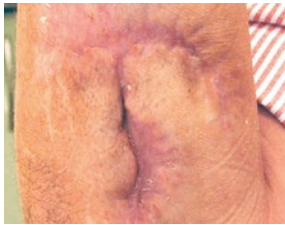

Traumatische Wunde

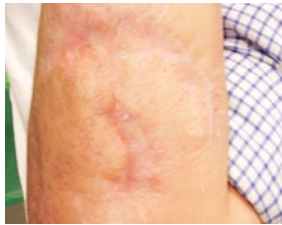

Erfolg nach 7 Monaten Behandlung



Verbrennung



Nach Abschluss der Behandlung



Keloidbildung bei einer Schnittwunde



Nach 6 Monaten Behandlung

## Anwendungshinweise

So benutzen Sie Mepiform

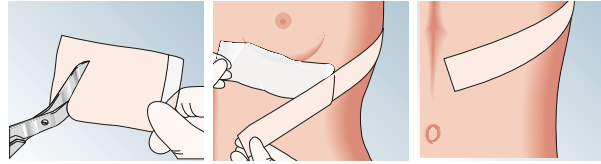

Entfernen Sie die Schutzfolie. Falls nötig, schneiden Sie den Verband auf die gewünschte Größe zu.

Applizieren Sie Mepiform auf die Narbe und dehnen Sie den Verband nicht!

Tragen Sie Mepiform wenn möglich 24 Stunden. Sie können ein und den selben Verband so lange verwenden, wie er haftet. Dann nehmen Sie einen neuen Verband.

## Mepiform Sortiment (steril – einzeln verpackt)

Artikelnummer	Pharmazentralnr.	Größe cm	Stück Karton	Stück Packung
29 31 00	2211770	4 × 30	50	5
29 32 00	2211787	5 × 7,5	25	5
29 34 00	2211793	10 × 18	35	5

Erfahren Sie mehr unter [www.molnlycke.com](http://www.molnlycke.com)

Mölnlycke Health Care GmbH  
Wagenseilgasse 14, 1120 Wien  
Tel +43 1 278 85 42-0, Fax +43 1 278 85 42-199  
info.at@molnlycke.com  
Mölnlycke Health Care, Safetac® und das Produkt Mepiform® sowie die entsprechenden Logos sind weltweit eingetragene Marken eines oder mehrerer Mitglieder der Mölnlycke Health Care Unternehmensgruppe. © 2019 Mölnlycke Health Care AB. Alle Rechte vorbehalten.



ATWC0022

# Mepiform®

Zur Reduzierung von alten und frischen Narben und zur Narbenvorbeugung

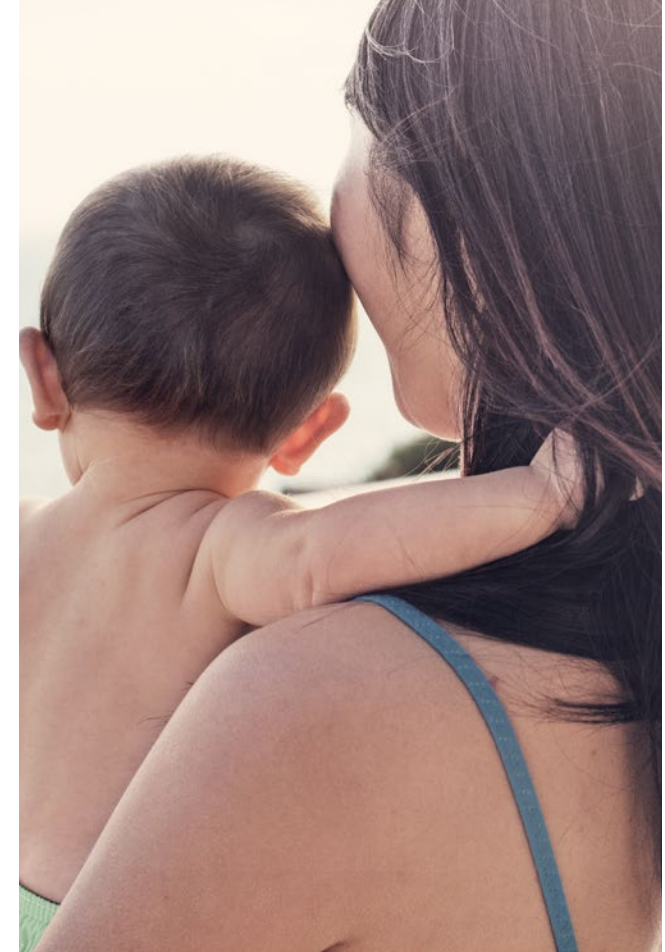

## Mepiform – kaum spürbar. Der Erfolg – deutlich sichtbar.

Mepiform ist ein dünner, selbsthaftender Silikonverband (Safetac Technologie) zur Behandlung von Narben. Mit Mepiform können Sie erhabene und wuchernde Narben selbst behandeln. Ganz einfach, unauffällig und komfortabel.

Die Behandlung mit Mepiform ist sehr viel einfacher, angenehmer und sanfter als ein operativer Eingriff. Gegenüber Gelen und Cremes hat Mepiform den Vorteil, dass es dauerhaft und unkompliziert unter der Kleidung getragen werden kann. Empirisch nachgewiesen ist, dass die äußerliche Behandlung mit Silikonverbänden einen positiven Einfluss auf die Narbenrückbildung hat<sup>1</sup>.

Jede erhabene Narbe – ob hypertroph oder Keloid – ist für die Behandlung mit Mepiform geeignet.

Die Behandlungsdauer liegt erfahrungsgemäß zwischen 2 und 6 Monaten. Erste Veränderungen können jedoch schon nach 4 Wochen bemerkt werden. Abhängig vom Narbengewebe kann sich die Behandlungszeit verändern.

## Beispiele für Anwendungsgebiete

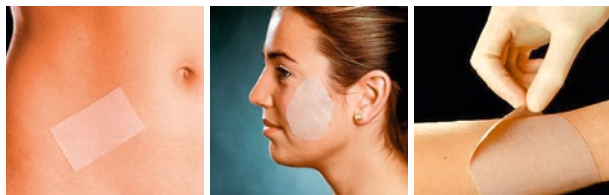

## Wichtige Hinweise

- Bitte achten Sie immer darauf, dass das Narbengewebe und die umliegende Haut nach dem Duschen trocken und fettfrei sind, bevor Sie Mepiform anwenden.
- Mepiform sollte möglichst 24 Stunden am Tag getragen werden. Bei Bedarf können Sie Mepiform zur Kontrolle oder vor dem Waschen abnehmen. Bewahren Sie Mepiform in der Zwischenzeit an einem sauberen und trockenen Ort auf.
- Die Verwendungsdauer von Mepiform ist von Person zu Person unterschiedlich und kann bis zu 7 Tage oder länger betragen.
- Achten Sie darauf, dass Sie Mepiform beim Anlegen nicht dehnen.
- Weitere Informationen entnehmen Sie bitte der Packungsbeilage. Oder Sie fragen Ihren Arzt oder Apotheker.
- Mepiform kann bei Bedarf zugeschnitten werden. Achten Sie darauf, dass mindestens zwei Zentimeter der gesunden wundumgebenden Haut bedeckt werden. Hier einige Beispiele, wie Sie Mepiform zuschneiden können:

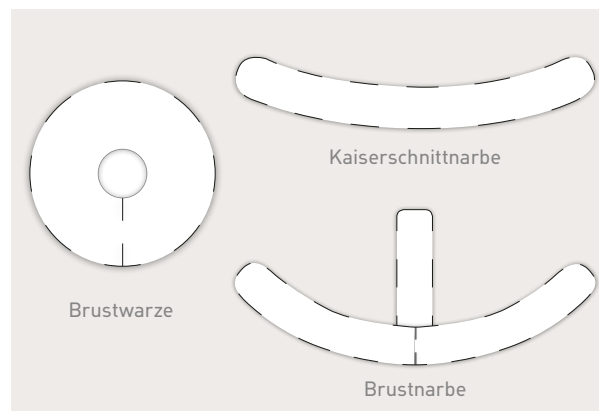

## Die häufigsten Fragen zu Mepiform

### Wie lange wird die Behandlung voraussichtlich dauern?

Erste Veränderungen bemerken Sie bereits nach ca. 4-wöchiger Behandlungszeit, eine Verbesserung nach ca. 2 bis 4 Monaten. Dies ist abhängig vom Narbengewebe und dem Schweregrad der Narbe.

### Wie lange sollte Mepiform getragen werden?

Wir empfehlen, dass Sie Mepiform 24 Stunden tragen, außer zum Waschen und Inspizieren der Narbe.

### Hat Mepiform einen Lichtschutzfaktor?

Ja, aber sehr gering. Mepiform verfügt über einen ultravioletten Lichtschutzfaktor von 5.<sup>2</sup>

### Was ist sonst noch zu beachten?

Mepiform können Sie sowohl bei alten als auch bei frischen Narben einsetzen. Sie sollten Mepiform allerdings erst anwenden, wenn Ihre Wunde vollständig geschlossen und verheilt ist, d. h. sie nicht mehr nässt und keine Krustenbildung mehr vorhanden ist. Die Haut muss bei der Applikation von Mepiform trocken und fettfrei sein.



Vor der  
Behandlung

Nach 2-monatiger  
Behandlung

Nach 6-monatiger  
Behandlung

Referenzen: 1. Mustoe T et al International Clinical Recommendations on Scar Management. Plastic and Reconstructive surgery Vol. 110, No. 2, Aug 2002.  
2. Data on file, Mölnlycke Health Care, 2015.